GM5B

Rejillas y Registros Retorno

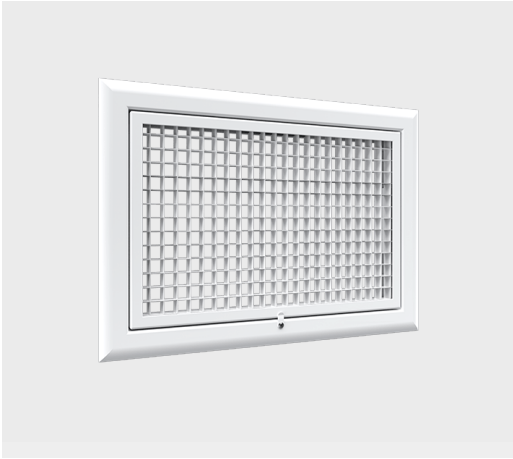

Las rejillas tipo cuadrícula para retorno o extracción modelo GM5B son una excelente opción para cualquier aplicación que requiera retornar o transferir altos volúmenes de aire con mínimos requisitos de presión. Su núcleo abatible está construido con cuadrícula de 1/2"x1/2"x1/2" e incluye portafiltro de 1". Por su diseño, las rejillas GM5B armonizan con luminarios comunes. Los tamaños disponibles son desde 6"x6" hasta 48"x24" en incrementos de 1". Para montaje en plafón reticular las medidas disponibles son 24"x24" y 48"x24" modelo GM5BLT. Las rejillas GM5B están construidas totalmente en aluminio con acabado en pintura electrostática en colores de línea: blanco, blanco tablaroca o negro mate. Como accesorio opcional está disponible el Filtro Metálico Lavable (MLC) de 1".

Características:

- Rejilla de extracción o retorno
- Cuadrícula de 1/2" x 1/2" x 1/2"
- Deflexión a 90°
- Núcleo abatible con portafiltro de 1"

Dimensiones:

- Desde 6"x6" hasta 48"x24" en incrementos de 1"
- Construcción para montaje en plafón reticular de 24"x24" o 48"x24" modelo (GM5BLT)

Materiales y Acabados:

- Fabricada en aluminio
- Colores de línea: blanco, blanco tablaroca o negro mate
- Colores especiales disponibles

Versatilidad:

- Edificios públicos
- Iglesias y Escuelas
- Hospitales y Clínicas
- Deportes bajo techo
- Residencias
- Áreas industriales
- Oficinas
- Restaurantes y Cafeterías
- Hoteles

Ninguna parte de este documento podrá ser reproducida o retransmitida de cualquier forma, siendo estas: electrónicas o mecanografiadas; incluyendo fotocopiado, grabado y/o cualquier sistema de alojamiento de información sin previo permiso de INNES AIRE S.A. DE C.V.

Accesorios Opcionales:

- Filtro Metálico Lavable (MLC)

Ninguna parte de este documento podrá ser reproducida o retransmitida de cualquier forma, siendo estas: electrónicas o mecanografiadas; incluyendo fotocopiado, grabado y/o cualquier sistema de alojamiento de información sin previo permiso de INNES AIRE S.A. DE C.V.

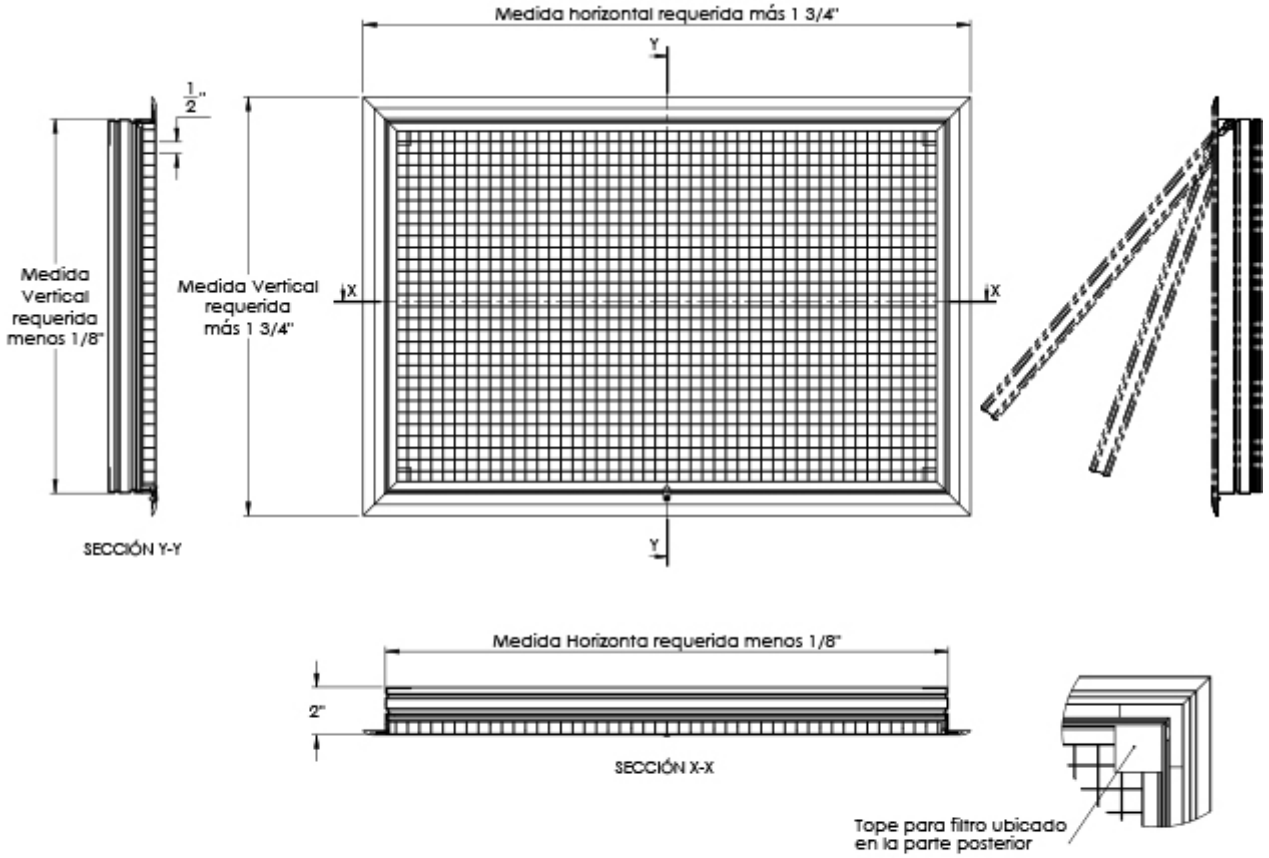

Modelo	Medida Requerida			
	Horizontal		Vertical	
GM5B	Mínima	Máxima	Mínima	Máxima
	6	48	6	24

Ninguna parte de este documento podrá ser reproducida o retransmitida de cualquier forma, siendo estas: electrónicas o mecanografiadas; incluyendo fotocopiado, grabado y/o cualquier sistema de alojamiento de información sin previo permiso de INNES AIRE S.A. DE C.V.

Diagrama de Instalación:

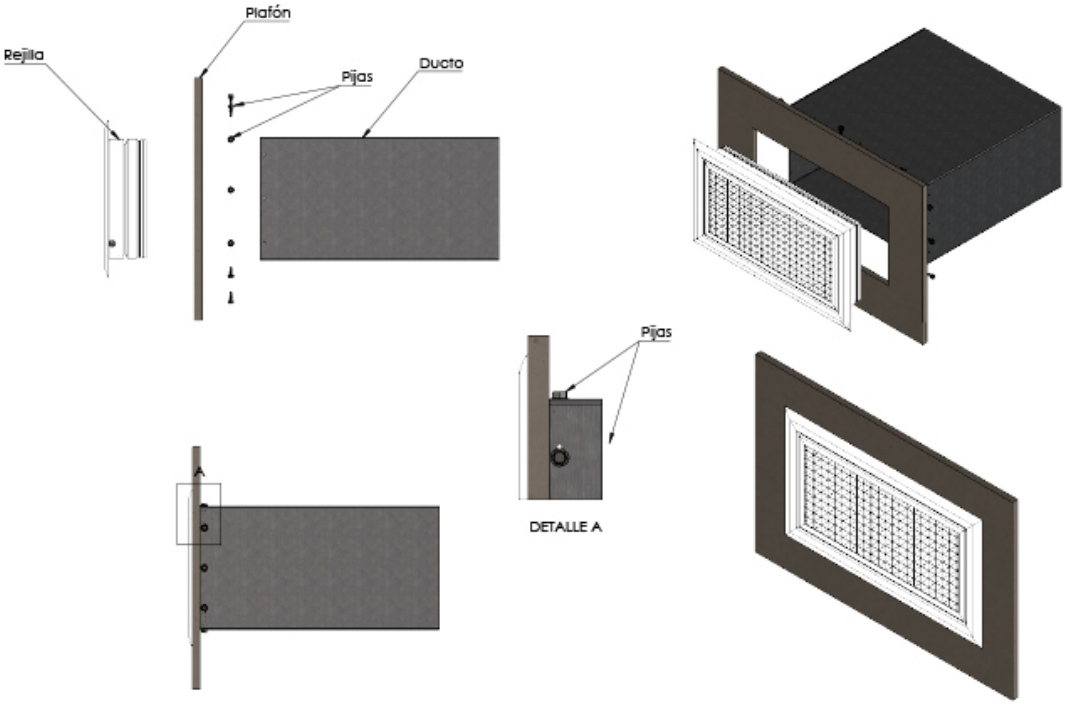

Ninguna parte de este documento podrá ser reproducida o retransmitida de cualquier forma, siendo estas: electrónicas o mecanografiadas; incluyendo fotocopiado, grabado y/o cualquier sistema de alojamiento de información sin previo permiso de INNES AIRE S.A. DE C.V.

Especificación Sugerida:

Las rejillas tipo cuadrícula para retorno o extracción de aire modelo GM5B serán de la marca Innes. Estarán fabricadas con núcleo abatible de cuadrícula de 1/2"x1/2"x1/2" y contarán con un porta filtro de 1". Los tamaños de construcción estarán disponibles desde 6"x6" hasta 48"x24" en incrementos de 1". Para montaje en plafón reticular, las dimensiones disponibles serán 24"x24" o 48"x24" (GM5BLT). Las rejillas GM5B estarán construidas en aluminio con acabado en pintura electrostática en colores de línea: blanco, blanco tablaroca o negro mate. Como accesorio opcional está disponible el Filtro Metálico Lavable (MLC) de 1".

» Modelo	» Dimensiones	» Tipo LT	» Adaptador a Redondo ADR	» Accesorio Marco (opcional)	» Control de volumen (opcional)	» Barrenos	» Acabado
Retorno ***GM5B***	Ver tabla en plano de dimensiones	N: Montaje en muro ó plafón corrido S: Montaje en plafón reticular	•NO •04 •06 •08 •10 •12 •14 •16 •18 •20	EA: MCE Aluminio EF: MCE Acero	•CVR	•NO •SI •Especial	B: Blanco T: Blanco tablaroca N: Negro A: Color aluminio L: Lavado E: Color especial S: Sin acabado

Ninguna parte de este documento podrá ser reproducida o retransmitida de cualquier forma, siendo estas: electrónicas o mecanografiadas; incluyendo fotocopiado, grabado y/o cualquier sistema de alojamiento de información sin previo permiso de INNES AIRE S.A. DE C.V.